

ELEWACJA WSCHODNIA

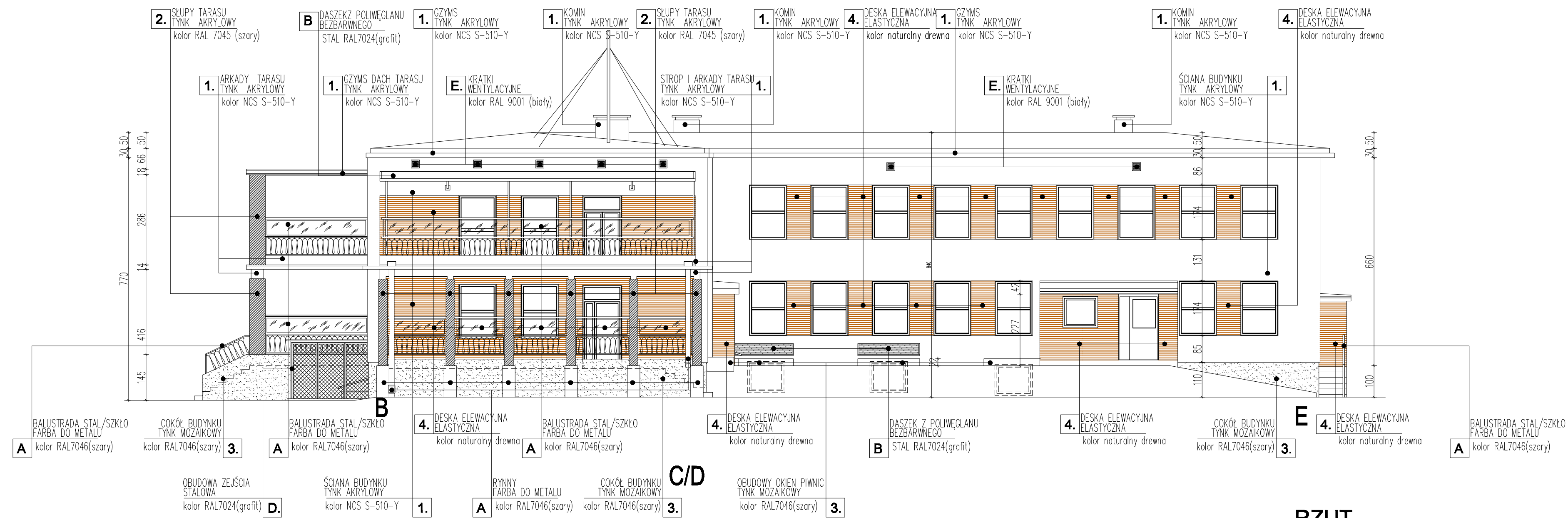

B-C

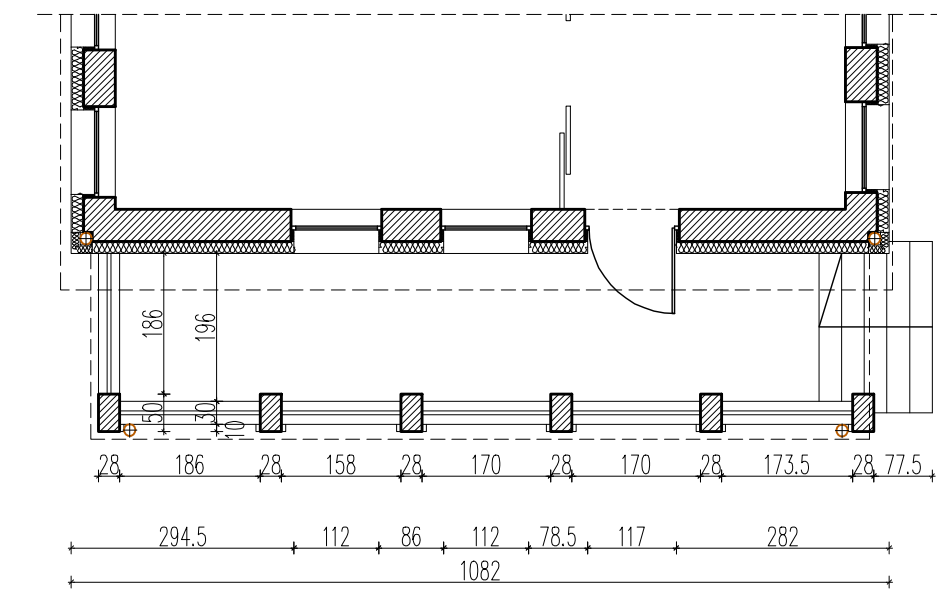

D-E

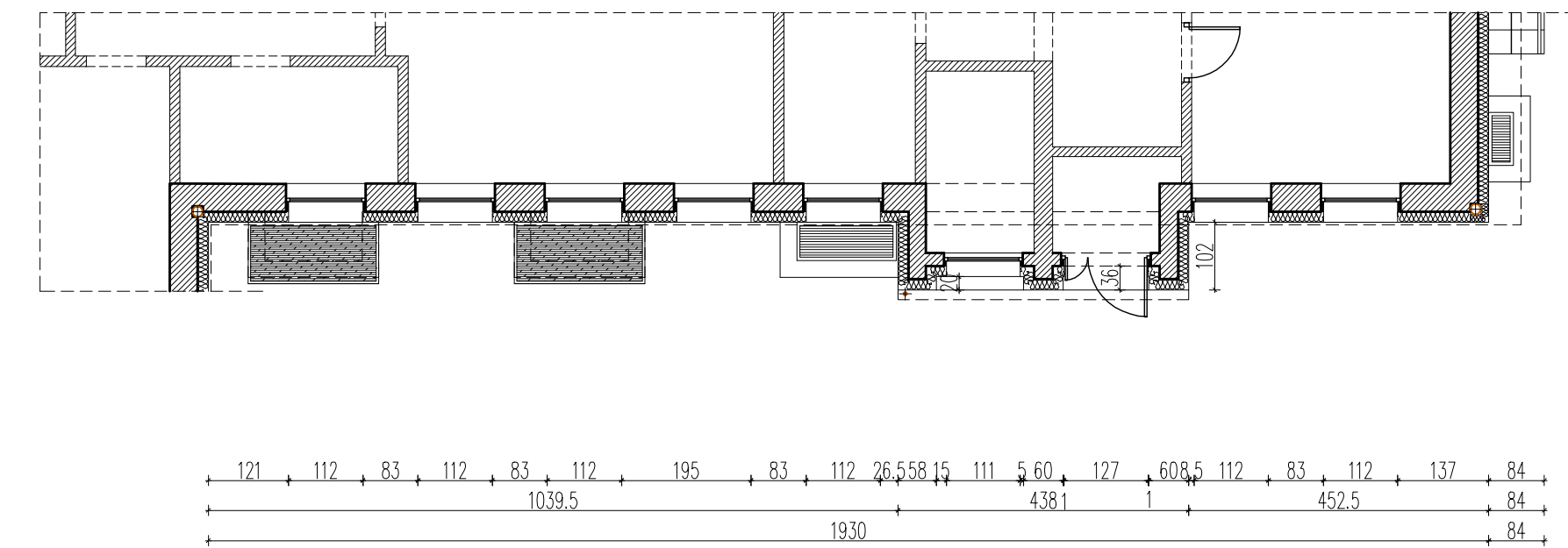

RZUT

Ściany zewnętrzne budynku kondygnacji nadziemej i piwnic do głębokości 1m poniżej przyległego terenu docieplone styropianem gr.16cm
 Daszki przedsionków wejściowych docieplone styropianem gr.25cm.

SCHEMAT BUDYNKU

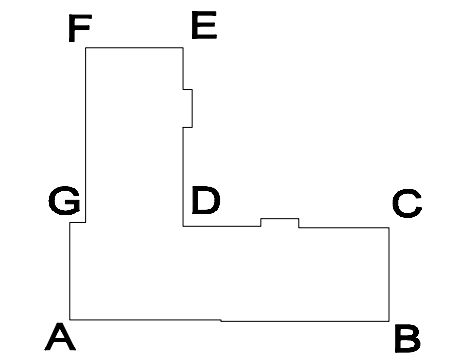

PROJEKTOWANIE ARCHITECTURY BUDOWLANEJ BIERNAT URSZULA ul. Retkińska 135 m. 9 94-004 Łódź tel. 0 601 222 674 BIURO e-mail: u_arch@o2.pl		DOPROSA DOM DZIECKA DLA MAŁYCH DZIECI ul. Piłsudskiego 30	
PROJEKT BUDOWY DOCIEPLENIA ŚCIAN I DACHU DOMU DZIECKA DLA MAŁYCH DZIECI ŁÓDŹ, ul. Piłsudskiego 30, etap 19, działka 15-48/16-16/111			
TYP: RZUT ELEWACJA WSCHODNIA	ZAMAWIAJĄCY MIASTO ŁÓDŹ ul. Piotrkowska 104 90-020 ŁÓDŹ	PROJEKTANT ARCH: mgr inż. BIERNAT URSZULA BIERNAT NR ZPRAWY:	WSPÓŁPRACOWNICZKA: mgr inż. BIERNAT URSZULA BIERNAT NR ZPRAWY:
BRANŻA: ARCHITECTURA	DATA: 07.2018	SKALA: 1:100	NR RYSU: A.2.0